แผนการดำเนินงาน

ประจำปี ๒๕๖๕

เทศบาลตำบลวังสมบูรณ์

อำเภอวังสมบูรณ์ จังหวัดสระแก้ว

สารบัญ

ส่วนที่ ๑ บทนำ	**หน้า**
บทนำ	๑
วัตถุประสงค์ของแผนการดำเนินงาน	๑
ขั้นตอนการจัดทำแผนดำเนินงาน	๑
ประโยชน์ของแผนดำเนินงาน	๒
แผนภูมิขั้นตอนการจัดทำแผนดำเนินงาน	๓
ส่วนที่ ๒ บัญชีสรุปโครงการ/กิจกรรม	
บัญชีสรุปจำนวนโครงการและงบประมาณ	๔
บัญชีโครงการ/กิจกรรม/งบประมาณ	๕
ยุทธศาสตร์ที่ ๑ การพัฒนาด้านการคมนาคม	
๑.๑ แผนงานอุตสาหกรรมและการโยธา	๗
ยุทธศาสตร์ที่ ๒ การพัฒนาด้านประชาชนมีคุณภาพ	
๒.๑ แผนงานงบกลาง	๑๓
๒.๒ แผนงานการรักษาความสงบภายใน	๑๔
๒.๓ แผนงานการศึกษา	๑๖
๒.๔ แผนงานสาธารณสุข	๑๙
๒.๕ -	
๒.๖ -	
๒.๗ แผนงานสร้างความเข้มแข็งของชุมชน	๒๑
๒.๘ แผนงานการศาสนาวัฒนธรรมและนันทนาการ	๒๓
๒.๙ แผนงานกีฬาและนันทนาการ	๒๔
๒.๑๐ แผนงานการศาสนาวัฒนธรรมท้องถิ่น	๒๕
ยุทธศาสตร์ที่ ๓ การพัฒนาด้านอุตสาหกรรมการเกษตร	
๓.๑ แผนงานการเกษตร	๒๖
ยุทธศาสตร์ที่ ๔ การพัฒนาด้านการท่องเที่ยวเชิงนิเวศ	
-	๒๗
ยุทธศาสตร์ที่ ๕ การพัฒนาด้านการบริหารจัดการ	
๕.๑ แผนงานบริหารทั่วไป	๒๘
ส่วนที่ ๓ บัญชีสรุป/กิจกรรม/งบประมาณ (ครุภัณฑ์)	

ยุทธศาสตร์ที่ ๕ การพัฒนาด้านการบริหารจัดการ

๕.๑ แผนงานการบริหารงานทั่วไป ๓๑

๕.๒ แผนงานการรักษาความสงบภายใน ๓๒

๕.๓ แผนงานการศึกษา ๓๓

๕.๔ แผนงานสาธารณสุข ๓๔

๕.๕ แผนงานเคหะและชุมชน ๓๖

คำนำ

ระเบียบกระทรวงมหาดไทย ว่าด้วยการจัดทำแผนพัฒนาขององค์กรปกครองส่วนท้องถิ่น พ.ศ.๒๕๔๘ หมวด ๕ ข้อ ๒๖ แก้ไขเพิ่มเติม (ฉบับที่ ๒) พ.ศ.๒๕๕๙ ข้อ ๒๗ ได้กำหนดให้องค์กรปกครองส่วนท้องถิ่นจัดทำแผนการดำเนินงาน (Action Plan) โดยมีจุดมุ่งหมายเพื่อให้องค์กรปกครองส่วนท้องถิ่นมีแนวทางในการดำเนินงานในปีงบประมาณนั้น ชัดเจนมากยิ่งขึ้น แผนการดำเนินงานเทศบาลตำบลวังสมบูรณ์ ประจำปีงบประมาณ พ.ศ. ๒๕๖๕ เป็นแผนการดำเนินงานที่มีจุดมุ่งหมาย เพื่อแสดงรายละเอียดแผนงาน/โครงการ/กิจกรรม รวมทั้งงบประมาณ และระยะเวลาการดำเนินการ ทั้งที่เทศบาลตำบลวังสมบูรณ์ ดำเนินการเอง และดำเนินการร่วมกับหน่วยงานอื่น ในปีงบประมาณ พ.ศ. ๒๕๖๕ เพื่อ

จะทำให้ทราบและกำหนดได้ว่าจะจัดทำอย่างไร ในห้วงระยะเวลาใดของปีงบประมาณ พ.ศ.๒๕๖๕ อันจะทำให้การดำเนินงานและการติดตามประเมินผลเมื่อสิ้นปีงบประมาณ พ.ศ. ๒๕๖๕ เป็นไปอย่างถูกต้องสะดวกและมีประสิทธิภาพมากยิ่งขึ้น

ส่วนที่ ๑ บทนำ

ส่วนที่ ๑

บทนำ

ตามระเบียบกระทรวงมหาดไทย ว่าด้วยการจัดทำแผนพัฒนาขององค์กรปกครองส่วนท้องถิ่นพ.ศ.๒๕๔๘ แก้ไขเพิ่มเติม (ฉบับที่ ๓) พ.ศ. ๒๕๖๑ กำหนดให้องค์กรปกครองส่วนท้องถิ่นจัดทำแผนพัฒนาท้องถิ่น ซึ่งเป็นแผนที่กำหนดยุทธศาสตร์แนวทางการพัฒนาของเทศบาล โดยแสดงวิสัยทัศน์ พันธกิจ และจุดมุ่งหมายในการพัฒนา ในช่วงระยะเวลา ๕ ปี (พ.ศ. ๒๕๖๑ - ๒๕๖๕) และเชื่อมโยงกับการวางแผนเพื่อจัดทำงบประมาณประจำปี เนื่องจากมีลักษณะเป็นการกำหนดรายละเอียดแผนงาน โครงการพัฒนาที่กำหนดขึ้นสำหรับปีงบประมาณ ๒๕๖๕ สำหรับแผนการดำเนินงานนั้น โดยปรับเปลี่ยนจาก “แนวทางการพัฒนา” เป็น “แผนงาน” เพื่อให้สอดคล้องกับรูปแบบแผนพัฒนาท้องถิ่น ตามหนังสือกระทรวงมหาดไทยด่วนที่สุด ที่ มท ๐๘๑๐.๒/ว ๕๗๙๗ ลงวันที่ ๑๐ ตุลาคม ๒๕๕๙ โดยมีจุดมุ่งหมายเพื่อแสดงถึงรายละเอียดแผนงาน/โครงการพัฒนาและกิจกรรมที่ดำเนินการจริงทั้งหมดในพื้นที่ของเทศบาลตำบลวังสมบูรณ์ ประจำปีงบประมาณ พ.ศ. ๒๕๖๕ ทำให้แนวทางการดำเนินงานในปีงบประมาณ พ.ศ. ๒๕๖๕ ของเทศบาลตำบลวังสมบูรณ์ มีความชัดเจนในการปฏิบัติมากขึ้น มีการประสานและบูรณา

การ การทำงานกับหน่วยงานอื่น ๆ และการจำแนกรายละเอียดต่าง ๆ ของแผนงาน/โครงการ ในแผนการดำเนินงาน ซึ่งจะทำให้การติดตามประเมินผลเมื่อสิ้นปีมีความสะดวกมากขึ้น

วัตถุประสงค์ของแผนการดำเนินงาน

๑. เพื่อต้องการแยกแผนงาน/โครงการที่มีลักษณะเป็นแผนการดำเนินงาน (Action Plan) ออกจากแผนพัฒนาท้องถิ่น หลังจากที่ได้จัดทำงบประมาณรายจ่ายประจำปีแล้ว

๒. เพื่อแสดงถึงเป้าหมาย รายละเอียดกิจกรรม งบประมาณ ระยะเวลาที่ชัดเจน และแสดงถึงการดำเนินงานจริง

๓. เพื่อเป็นการรวบรวมข้อมูลจากทุกหน่วยงานที่จะเข้ามาดำเนินการในพื้นที่เทศบาลตำบลวังสมบูรณ์

๔. เพื่อเป็นเครื่องมือสำคัญในการบริหารงานของผู้บริหารท้องถิ่น ในการที่จะควบคุมการดำเนินงานให้เป็นไปอย่างเหมาะสม และมีประสิทธิภาพ

ขั้นตอนในการจัดทำแผนการดำเนินงาน

ตามระเบียบกระทรวงมหาดไทย ว่าด้วยการจัดทำแผนพัฒนาขององค์กรปกครองส่วนท้องถิ่น พ.ศ.๒๕๔๘ ข้อ ๒๖ แก้ไขเพิ่มเติม (ฉบับที่ ๒) พ.ศ. ๒๕๕๙ ได้กำหนดให้องค์กรปกครองส่วนท้องถิ่นจัดทำแผนการดำเนินงาน โดยมีขั้นตอนดังนี้

๑. คณะกรรมการสนับสนุนการจัดทำแผนพัฒนาท้องถิ่นรวบรวมแผนงาน โครงการพัฒนาขององค์กรปกครองส่วนท้องถิ่น หน่วยงานราชการส่วนกลาง ส่วนภูมิภาค รัฐวิสาหกิจและหน่วยงานอื่นๆ ที่ดำเนินการในพื้นที่ขององค์กรปกครองส่วนท้องถิ่น แล้วจัดทำร่างแผนการดำเนินงาน เสนอคณะกรรมการพัฒนาท้องถิ่น

/๒.คณะ...

๒. คณะกรรมการพัฒนาท้องถิ่นพิจารณาร่างแผนการดำเนินงาน แล้วเสนอผู้บริหารท้องถิ่นประกาศเป็นแผนการดำเนินงาน ทั้งนี้ให้ปิดประกาศแผนการดำเนินงานภายในสิบห้าวันนับแต่วันที่ประกาศ เพื่อให้ประชาชนในท้องถิ่นทราบโดยทั่วกันและต้องปิดประกาศไว้อย่างน้อยสามสิบวัน

๓. แผนการดำเนินงานให้จัดทำเสร็จภายในสามสิบวันนับแต่วันที่ประกาศใช้งบประมาณรายจ่ายประจำปี งบประมาณรายจ่ายเพิ่มเติม งบประมาณจากเงินสะสม หรือได้รับแจ้งแผนงาน/โครงการจากหน่วยงานราชการส่วนกลาง ส่วนภูมิภาค รัฐวิสาหกิจหรือหน่วยงานอื่นๆ ที่ต้องดำเนินการในพื้นที่องค์กรปกครองส่วนท้องถิ่นในปีงบประมาณนั้นการขยายเวลาการจัดทำและการแก้ไขแผนการดำเนินงานเป็นอำนาจของผู้บริหารท้องถิ่น

การจัดทำแผนการดำเนินงานเพิ่มเติม

ภายหลังจากองค์กรปกครองส่วนท้องถิ่นได้จัดทำแผนการดำเนินงานแล้วหากองค์กรปกครองส่วนท้องถิ่นมีการจัดตั้งงบประมาณเพิ่มเติมหรือได้รับแจ้งแผนงาน/โครงการเพิ่มเติมจากหน่วยงานราชการส่วนกลาง ส่วนภูมิภาค รัฐวิสาหกิจหรือหน่วยงานอื่นๆ ที่ดำเนินการในพื้นที่องค์กรปกครองส่วนท้องถิ่นในปีงบประมาณนั้น ให้องค์กรปกครองส่วนท้องถิ่นดำเนินการจัดทำแผนการดำเนินงานให้แล้วเสร็จภายใน ๓๐ วัน นับแต่มีการจัดตั้งงบประมาณเพิ่มเติมหรือได้รับแจ้งแผนงาน/โครงการเพิ่มเติมจากหน่วยงานราชการส่วนกลาง ส่วนภูมิภาค รัฐวิสาหกิจหรือหน่วยงานอื่นๆ (โดยให้จัดทำเป็นแผนการดำเนินงานเพิ่มเติม ฉบับที่ ๑,๒,๓,๔,.....)

ประโยชน์ของแผนการดำเนินงาน

๑. ทำให้การดำเนินงานแผนงาน/โครงการพัฒนาในปีงบประมาณ มีความชัดเจนในการปฏิบัติมากขึ้น
๒. มีความสะดวกในการติดตามประเมินผลการนำแผนไปปฏิบัติ มีความสะดวกและมีประสิทธิภาพ
๓. เพื่อให้การใช้จ่ายงบประมาณในแต่ละปีของหน่วยงานเป็นไปอย่างมีประสิทธิภาพ
๔. ทราบถึงจำนวนงบประมาณที่ต้องจ่ายจริงในแต่ละปี
๕. สามารถบริหารเวลาในการดำเนินงานโครงการของทุกส่วนของเทศบาลตำบลวังสมบูรณ์
๖. สามารถนำแผนการปฏิบัติการมาวิเคราะห์ปัญหาอันเกิดจากการดำเนินโครงการต่างๆตามงบประมาณในปีงบประมาณ พ.ศ. ๒๕๖๕ ได้อย่างถูกต้อง

/จาก...

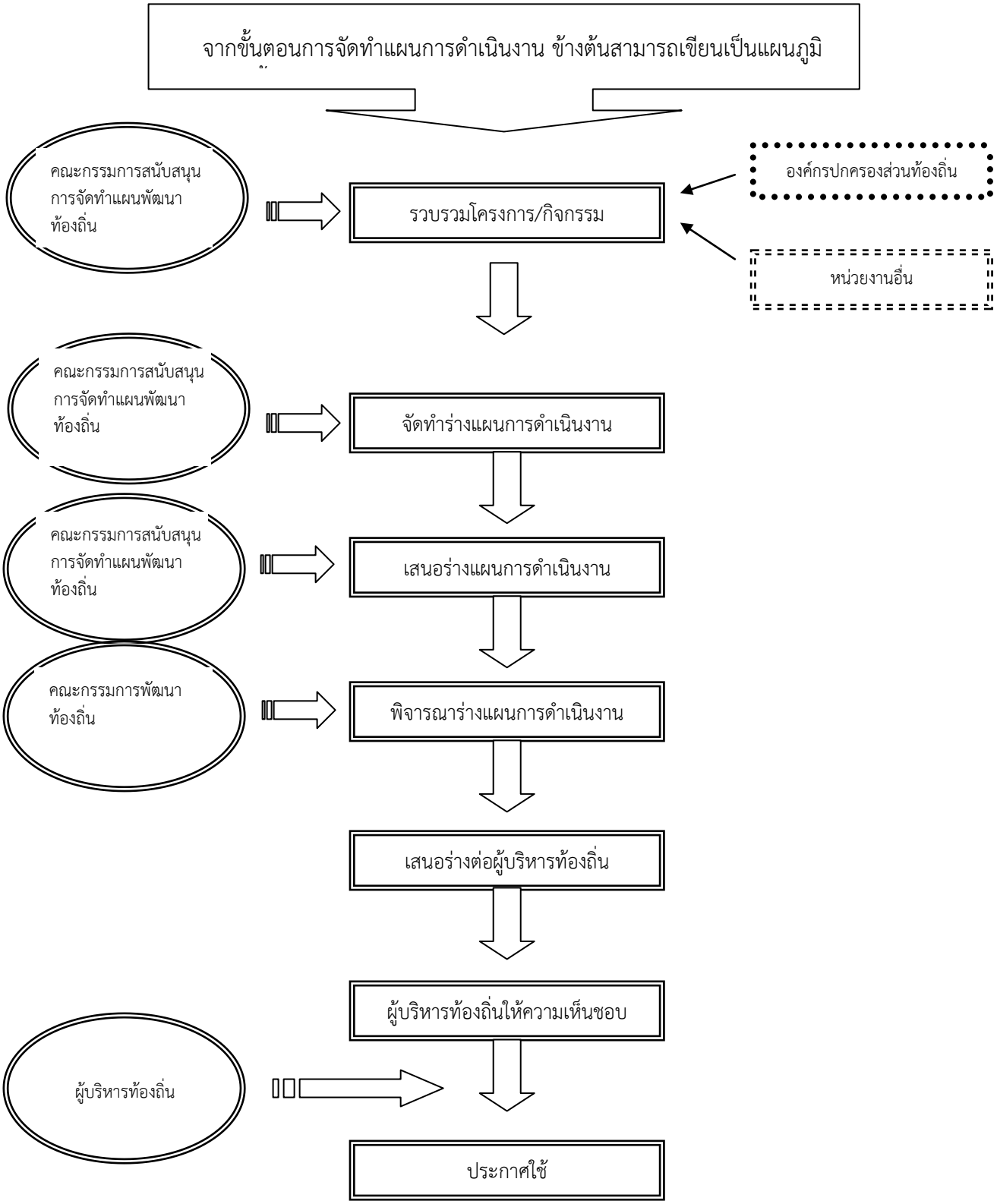
จากขั้นตอนการจัดทำแผนการดำเนินงาน ข้างต้นสามารถเขียนเป็นแผนภูมิ
คณะกรรมการสนับสนุนการจัดทำแผนพัฒนาท้องถิ่น
รวบรวมโครงการ/กิจกรรม
องค์กรปกครองส่วนท้องถิ่น
หน่วยงานอื่น
คณะกรรมการสนับสนุนการจัดทำแผนพัฒนาท้องถิ่น
จัดทำร่างแผนการดำเนินงาน
คณะกรรมการสนับสนุนการจัดทำแผนพัฒนาท้องถิ่น
เสนอร่างแผนการดำเนินงาน
คณะกรรมการพัฒนาท้องถิ่น
พิจารณาร่างแผนการดำเนินงาน
เสนอร่างต่อผู้บริหารท้องถิ่น
ผู้บริหารท้องถิ่นให้ความเห็นชอบ
ผู้บริหารท้องถิ่น
ประกาศใช้

ส่วนที่ ๒
บัญชีโครงการ/กิจกรรม

ส่วนที่ ๓
บัญชีสรุปกิจกรรม/งบประมาณ

ส่วนที่ ๒ บัญชีโครงการ/กิจกรรม

องค์ประกอบ ประกอบด้วยบัญชีสรุปจำนวนโครงการและงบประมาณ และบัญชีโครงการ/กิจกรรม/งบประมาณโดยนำเสนอ ดังนี้

๒.๑ บัญชีสรุปจำนวนโครงการและงบประมาณ (แบบ ผด. ๐๑)

แบบ ผด. ๐๑ เป็นแบบบัญชีสรุปจำนวนโครงการและงบประมาณ แผนการดำเนินงาน ประจำปีงบประมาณ พ.ศ. ๒๕๖๕ ประกอบด้วย ยุทธศาสตร์/แผนงาน จำนวนโครงการที่ดำเนินการ คิดเป็นร้อยละของโครงการทั้งหมด จำนวนงบประมาณ คิดเป็นร้อยละของงบประมาณทั้งหมด หน่วยงานรับผิดชอบ

การจัดทำแผนการดำเนินงานตามแบบ ผด. ๐๑ นี้ จะต้องลงรายการยุทธศาสตร์ แผนงาน ให้ครบถ้วนสมบูรณ์ ลงรายการของจำนวนโครงการที่ดำเนินการ การคิดเป็นร้อยละของโครงการทั้งหมด จำนวนงบประมาณ และการคิดเป็นร้อยละของงบประมาณทั้งหมด และต้องระบุหน่วยงานรับผิดชอบและเมื่อลงแต่ละยุทธศาสตร์และแผนงานแล้ว จะต้องรวมผลทุกครั้ง และจะต้องรวมผลในภาพรวมทั้งหมดด้วย

การลงยุทธศาสตร์และแผนงานโดยภาพรวมทั้งหมด ผลของการคิดเป็นร้อยละของโครงการทั้งหมด และการคิดเป็นร้อยละของงบประมาณทั้งหมด จะต้องเป็นร้อยละร้อยเสมอ (๑๐๐)

๒.๒ บัญชีโครงการ/กิจกรรม/งบประมาณ (แบบ ผด. ๐๒)

แบบ ผด.๐๒ เป็นแบบบัญชีโครงการ/งบประมาณ แผนการดำเนินงาน ประจำปีงบประมาณ พ.ศ. ๒๕๖๕ ประกอบด้วย ยุทธศาสตร์แต่ละยุทธศาสตร์พร้อมแสดงแผนงาน โดยมีลำดับที่/โครงการ/รายละเอียดของกิจกรรมที่เกิดขึ้นจากโครงการ/งบประมาณ (บาท)/สถานที่ดำเนินการ/หน่วยงานรับผิดชอบหลัก/ปีงบประมาณและเดือน โดยเริ่มจากเดือนตุลาคมของปีหนึ่งไปสิ้นสุดเดือนกันยายนอีกปีหนึ่ง

/บัญชี...

แบบ ผด. ๑

บัญชีสรุปจำนวนโครงการและงบประมาณ
แผนการดำเนินงาน ประจำปีงบประมาณ พ.ศ. ๒๕๖๕
เทศบาลตำบลวังสมบูรณ์ อำเภอวังสมบูรณ์ จังหวัดสระแก้ว

บัญชีสรุปจำนวนโครงการและงบประมาณ

ที่	ยุทธศาสตร์/แนวทาง	จำนวนโครงการที่ดำเนินการ	คิดเป็นร้อยละของโครงการทั้งหมด	จำนวนงบประมาณ	ร้อยละของงบประมาณทั้งหมด	หน่วยงานรับผิดชอบหลัก
๑	**๑) ยุทธศาสตร์ด้านการพัฒนาการคมนาคม**					
	๑.๑ แผนงานอุตสาหกรรมและการโยธา	๑๕	๑๖.๓๑	๖,๗๑๖,๕๐๐	๒๐.๘๑	กองช่าง
	รวม	**๑๕**	**๑๖.๓๑**	**๖,๗๑๖,๕๐๐**	**๒๐.๘๑**	
๒	**๒) ยุทธศาสตร์การพัฒนาด้านประชาชนมีคุณภาพ**					
	๒.๑ แผนงานงบกลาง	๓	๓.๒๖	๑๘,๘๖๑,๐๐๐	๒๐.๘๑	สำนักปลัด
	๒.๒ แผนงานการรักษาความสงบภายใน	๓	๓.๒๖	๒๘๐,๐๐๐	๐.๘๗	,,
	๒.๓ แผนงานการศึกษา	๑๐	๑๐.๘๗	๑,๘๖๕,๙๐๐	๕.๗๙	กองการศึกษา
	๒.๔ แผนงานสาธารณสุข	๘	๘.๗๐	๑,๒๑๐,๐๐๐	๓.๗๕	สาธารณสุข
	๒.๕ แผนงานสังคมสงเคราะห์	-	-	-	-	-
	๒.๖ แผนงานเคหะและชุมชน	-	-	-	-	-
	๒.๗ แผนงานสร้างความเข้มแข็งของชุมชน	๗	๗.๖๑	๕๙๕,๐๐๐	๑.๘๕	สำนักปลัด
	๒.๘ แผนงานการศาสนาวัฒนธรรมและนันทนาการ	๑๐	๑๐.๘๗	๑,๓๒๐,๐๐๐	๔.๐๙	กองการศึกษา
	รวม	**๔๑**	**๔๔.๕๗**	**๒๔,๑๓๑,๙๐๐**	**๗๔.๗๗**	

แบบ ผด. ๑

บัญชีสรุปโครงการและงบประมาณ
แผนการดำเนินงาน ประจำปีงบประมาณ พ.ศ. ๒๕๖๕

เทศบาลตำบลวังสมบูรณ์ อำเภอวังสมบูรณ์ จังหวัดสระแก้ว

บัญชีสรุปจำนวนโครงการและงบประมาณ

ที่	ยุทธศาสตร์/แนวทาง	จำนวนโครงการที่ดำเนินการ	คิดเป็นร้อยละของโครงการทั้งหมด	จำนวนงบประมาณ	ร้อยละของงบประมาณทั้งหมด	หน่วยงานรับผิดชอบหลัก
๓	**๓) ยุทธศาสตร์การพัฒนาด้านถิ่นอุตสาหกรรมการเกษตร**					
	๓.๑ แผนงานการเกษตร	๓	๓.๒๖	๖๐,๐๐๐	๐.๑๘	สำนักปลัด
	รวม	**๓**	**๓.๒๖**	**๖๐,๐๐๐**	**๐.๑๘**	
๔	**๔) ยุทธศาสตร์การพัฒนาด้านการท่องเที่ยวเชิงนิเวศ**	-	-	-	-	
	รวม	-	-	-	-	
๕	**๕) ยุทธศาสตร์การพัฒนาด้านการบริหารจัดการ**					
	๕.๑ แผนงานบริหารทั่วไป	๑๗	๑๘.๔๘	๑,๐๔๖,๓๐๐	๓.๒๕	สำนักปลัด
	๕.๒ แผนงานการรักษาความสงบภายใน	๒	๒.๑๘	๓๘,๐๐๐	๐.๑๒	,,
	๕.๓ แผนงานการศึกษา	๕	๕.๔๔	๖๕,๙๐๐	๐.๒๑	กองการศึกษา
	๕.๔ แผนงานสาธารณสุข	๘	๘.๗๐	๑๘๗,๘๐๐	๐.๕๙	กองสาธารณสุข
	๕.๕ แผนงานเคหะและชุมชน	๑	๑.๐๙	๓๐,๐๐๐	๐.๑๐	กองช่าง
	รวม	**๓๓**	**๓๕.๘๗**	**๑,๓๖๘,๐๐๐**	**๔.๒๔**	
	รวมทั้งสิ้น	**๙๒**	**๑๐๐**	**๓๒,๒๗๖,๔๐๐**	**๑๐๐**	

แบบ ผด. ๒

บัญชีโครงการ/กิจกรรม/งบประมาณ
แผนการดำเนินงาน ประจำปีงบประมาณ พ.ศ. ๒๕๖๕
เทศบาลตำบลวังสมบูรณ์ อำเภอวังสมบูรณ์ จังหวัดสระแก้ว

๑) ยุทธศาสตร์การพัฒนาด้านการคมนาคม

๑.๑ แผนงานอุตสาหกรรมและการโยธา

ลำดับที่	โครงการ	รายละเอียดของกิจกรรมที่เกิดขึ้นจาก	งบประมาณ (บาท)	สถานที่ดำเนินการ	หน่วยงานรับผิดชอบ	ปีงบประมาณ พ.ศ. ๒๕๖๕	
						พ.ศ. ๒๕๖๔	พ.ศ. ๒๕๖๕

		โครงการ			หลัก	ต.ค.	พ.ย.	ธ.ค.	ม.ค.	ก.พ.	มี.ค.	เม.ย.	พ.ค.	มิ.ย.	ก.ค.	ส.ค	ก.ย.
๑.	๑ จังหวัด ๑ อปท.โครงการต้นแบบเฉลิมพระเกียรติฯ	-เพื่อจ่ายเป็นค่าใช้จ่ายตามโครงการฯ	๔๐,๙๐๐	ศพด. วังสมบูรณ์	กองการศึกษา	←											→
๒.	ก่อสร้างถนน คสล.หมู่ที่ ๕ บ้านคลองร่วม (ซ.บ้านลุงหลิว)	-ขนาดผิวจราจรกว้าง ๕ ม. ระยะทาง ๑๓๑.๕๐ ม.หนา ๐.๑๕ ม.หรือพื้นที่ไม่น้อยกว่า ๖๕๗.๕๐ ตรม.ไหล่ทางข้างละ ๐.๕๐ ม.	๔๐๐,๐๐๐	หมู่ที่ ๕	กองช่าง	←											→
๓.	ก่อสร้างถนน คสล.หมู่ที่ ๙ บ้านซับทรายทอง (ซ.เตาถ่าน)	-ขนาดผิวจราจรกว้าง ๔ ม. ระยะทาง ๑๖๔.๐๐ ม.หนา ๐.๑๕ ม.หรือพื้นที่ไม่น้อยกว่า ๖๕๖ ตรม.ไหล่ทางข้างละ ๐.๕๐ ม.	๔๐๐,๐๐๐	หมู่ที่ ๙	กองช่าง	←											→

แบบ ผด. ๒

บัญชีโครงการ/กิจกรรม/งบประมาณ
แผนการดำเนินงาน ประจำปีงบประมาณ พ.ศ. ๒๕๖๕
เทศบาลตำบลวังสมบูรณ์ อำเภอวังสมบูรณ์ จังหวัดสระแก้ว

๑) ยุทธศาสตร์การพัฒนาด้านการคมนาคม

๑.๑ แผนงานอุตสาหกรรมและการโยธา

ลำดับที่	โครงการ	รายละเอียดของกิจกรรมที่เกิดขึ้นจากโครงการ	งบประมาณ (บาท)	สถานที่ดำเนินการ	หน่วยงานรับผิดชอบหลัก	ปีงบประมาณ พ.ศ. ๒๕๖๕											
						พ.ศ. ๒๕๖๔			พ.ศ. ๒๕๖๕								
						ต.ค.	พ.ย.	ธ.ค.	ม.ค.	ก.พ.	มี.ค.	เม.ย.	พ.ค.	มิ.ย.	ก.ค.	ส.ค	ก.ย.
๔	ก่อสร้างถนน คสล.หมู่ที่ ๑๑ บ้านวังบูรพา เชื่อม หมู่ที่ ๙	-ขนาดผิวจราจรกว้าง ๔ ม. ระยะทาง ๒๐๕ ม. หนา		หมู่ที่ ๑๑													

	บ้านซับทรายทอง	๐.๑๕ ม.หรือพื้นที่ไม่น้อยกว่า ๘๒๐ ตรม.ไหล่ทางข้างละ ๐.๕๐ ม.	๕๐๐,๐๐๐	เชื่อมหมู่ ๙	กองช่าง												
๕.	ก่อสร้างถนน คสล.หมู่ที่ ๑๒ บ้านวังนคร (ซ.ข้าง ร.ร.)	-ขนาดผิวจราจรกว้าง ๔ ม. ระยะทาง ๗๒ ม. หนา ๐.๑๕ ม.หรือพื้นที่ไม่น้อยกว่า ๒๘๘ ตรม.ไหล่ทางข้างละ ๐.๕๐ ม.	๑๗๕,๖๐๐	หมู่ที่ ๑๒	กองช่าง												
๖.	ก่อสร้างถนน คสล.หมู่ที่ ๑๓ บ้านเขาแหลมใน (ซ.เขาแหลมใน)	-ขนาดผิวจราจรกว้าง ๕ ม. ระยะทาง ๑๓๒.๐๐ ม.หนา ๐.๑๕ ม.หรือพื้นที่ไม่น้อยกว่า ๖๖๒.๕๐ ตรม.ไหล่ทางข้างละ ๐.๕๐ ม.	๔๐๐,๐๐๐	หมู่ที่ ๑๓	กองช่าง												

แบบ ผด. ๒

บัญชีโครงการ/กิจกรรม/งบประมาณ

แผนการดำเนินงาน ประจำปีงบประมาณ พ.ศ. ๒๕๖๕

เทศบาลตำบลวังสมบูรณ์ อำเภอวังสมบูรณ์ จังหวัดสระแก้ว

๑) ยุทธศาสตร์การพัฒนาด้านการคมนาคม

๑.๑ แผนงานอุตสาหกรรมและการโยธา

ลำดับที่	โครงการ	รายละเอียดของกิจกรรมที่เกิดขึ้นจากโครงการ	งบประมาณ (บาท)	สถานที่ดำเนินการ	หน่วยงานรับผิดชอบหลัก	ปีงบประมาณ พ.ศ. ๒๕๖๕											
						พ.ศ. ๒๕๖๔			พ.ศ. ๒๕๖๕								
						ต.ค.	พ.ย.	ธ.ค.	ม.ค.	ก.พ.	มี.ค.	เม.ย.	พ.ค.	มิ.ย.	ก.ค.	ส.ค	ก.ย.
๗	ก่อสร้างถนน คสล.หมู่ที่ ๑๕ บ้านโพธิ์เงิน (ซ.ตาศักดิ์)	-ขนาดผิวจราจรกว้าง ๔ ม. ระยะทาง ๑๖๔ ม. หนา ๐.๑๕ ม.หรือพื้นที่ไม่น้อยกว่า ๖๕๖ ตรม.ไหล่ทางข้างละ ๐.๕๐ ม.	๔๐๐,๐๐๐	หมู่ที่ ๑๕	กองช่าง												
๘.	ก่อสร้างถนน คสล.หมู่ที่ ๑๖	-ขนาดผิวจราจรกว้าง ๕ ม.															

	บ้านวังบริบูรณ์ (ซ.หมอศักดิ์)	ระยะทาง ๑๓๑.๕๐ ม. หนา ๐.๑๕ ม.หรือพื้นที่ไม่น้อยกว่า ๖๕๗.๕๐ ตรม. ไหล่ทางข้างละ ๐.๕๐ ม.	๔๐๐,๐๐๐	หมู่ที่ ๑๖	กองช่าง												
๙.	ก่อสร้างถนน คสล.หมู่ที่ ๑๗ บ้านวังพัฒนา (ซ.หมวดบัติ)	-ขนาดผิวจราจรกว้าง ๔ ม. ระยะทาง ๑๖๕.๐๐ ม.หนา ๐.๑๕ ม.หรือพื้นที่ไม่น้อยกว่า ๖๖๐ ตรม.ไหล่ทางข้างละ ๐.๕๐ ม.	๔๐๐,๐๐๐	หมู่ที่ ๑๗	กองช่าง												

แบบ ผด. ๒

บัญชีโครงการ/กิจกรรม/งบประมาณ
แผนการดำเนินงาน ประจำปีงบประมาณ พ.ศ. ๒๕๖๕
เทศบาลตำบลวังสมบูรณ์ อำเภอวังสมบูรณ์ จังหวัดสระแก้ว

๑) ยุทธศาสตร์การพัฒนาด้านการคมนาคม

๑.๑ แผนงานอุตสาหกรรมและการโยธา

ลำดับที่	โครงการ	รายละเอียดของกิจกรรมที่เกิดขึ้นจากโครงการ	งบประมาณ (บาท)	สถานที่ดำเนินการ	หน่วยงานรับผิดชอบหลัก	ปีงบประมาณ พ.ศ. ๒๕๖๕											
						พ.ศ. ๒๕๖๔			พ.ศ. ๒๕๖๕								
						ต.ค.	พ.ย.	ธ.ค.	ม.ค.	ก.พ.	มี.ค.	เม.ย.	พ.ค.	มิ.ย.	ก.ค.	ส.ค	ก.ย.
๑๐	ก่อสร้างถนน คสล.หมู่ที่ ๒ บ้านวังโพธิ์ทอง (ซ.ศักดิ์ชัย ฟาร์มหมู)	-ช่วงที่ ๑ ขนาดผิวจราจรกว้าง ๕ ม.ระยะทาง ๔๓ ม. หนา ๐.๑๕ ม.หรือพื้นที่ไม่น้อยกว่า ๒๑๕ ตรม.ไหล่ทางข้างละ ๐.๓๐ ม. - ช่วงที่ ๒ ขนาดผิวจราจรกว้าง ๔ ม.ระยะทาง ๑๑๐ ม. หนา ๐.๑๕ ม.หรือพื้นที่ไม่น้อยกว่า ๔๔๐ ตรม.ไหล่	๔๐๐,๐๐๐	หมู่ที่ ๒	กองช่าง												

		ทางข้างละ ๐.๓๐ ม.															
๑๑.	ก่อสร้างถนน คสล.หมู่ที่ ๔ บ้านแก่งสำราญ (ซ. ๒)	-ขนาดผิวจราจรกว้าง ๕ ม. ระยะทาง ๑๓๑.๕๐ ม. หนา ๐.๑๕ ม.หรือพื้นที่ไม่น้อยกว่า ๖๕๗.๕๐ ตรม. ไหล่ทางข้างละ ๐.๕๐ ม.	๔๐๐,๐๐๐	หมู่ที่ ๔	กองช่าง	←											→

แบบ ผด. ๒

บัญชีโครงการ/กิจกรรม/งบประมาณ

แผนการดำเนินงาน ประจำปีงบประมาณ พ.ศ. ๒๕๖๕

เทศบาลตำบลวังสมบูรณ์ อำเภอวังสมบูรณ์ จังหวัดสระแก้ว

๑) ยุทธศาสตร์การพัฒนาด้านการคมนาคม

๑.๑ แผนงานอุตสาหกรรมและการโยธา

ลำดับที่	โครงการ	รายละเอียดของกิจกรรมที่เกิดขึ้นจากโครงการ	งบประมาณ (บาท)	สถานที่ดำเนินการ	หน่วยงานรับผิดชอบหลัก	ปีงบประมาณ พ.ศ. ๒๕๖๕											
						พ.ศ.๒๕๖๔			พ.ศ. ๒๕๖๕								
						ต.ค.	พ.ย.	ธ.ค.	ม.ค.	ก.พ.	มี.ค.	เม.ย.	พ.ค.	มิ.ย.	ก.ค.	ส.ค	ก.ย.
๑๒	ก่อสร้างถนน คสล.หมู่ที่ ๗ บ้านทรัพย์ภู (ซ.๘๙)	-ขนาดผิวจราจรกว้าง ๕ ม. ระยะทาง ๑๓๑.๕๐ ม. หนา ๐.๑๕ ม.หรือพื้นที่ไม่น้อยกว่า ๖๕๗.๕๐ ตรม. ไหล่ทางข้างละ ๐.๕๐ ม.	๔๐๐,๐๐๐	หมู่ที่ ๗	กองช่าง	←											→
๑๓.	ก่อสร้างถนน คสล.หมู่ที่ ๑๖ บ้านวังบริบูรณ์ (ซ.๒)	-ขนาดผิวจราจรกว้าง ๔ ม. ระยะทาง ๒๑๖ ม. หนา ๐.๑๐ ม.หรือพื้นที่ไม่น้อยกว่า ๘๖๔ ตรม.ไหล่ทางข้างละ ๐.๕๐ ม.	๔๐๐,๐๐๐	หมู่ที่ ๑๖	กองช่าง	←											→

แบบ ผด. ๒

บัญชีโครงการ/กิจกรรม/งบประมาณ
แผนการดำเนินงาน ประจำปีงบประมาณ พ.ศ. ๒๕๖๕
เทศบาลตำบลวังสมบูรณ์ อำเภอวังสมบูรณ์ จังหวัดสระแก้ว

๑) ยุทธศาสตร์การพัฒนาด้านการคมนาคม

๑.๑ แผนงานอุตสาหกรรมและการโยธา

ลำดับที่	โครงการ	รายละเอียดของกิจกรรมที่เกิดขึ้นจากโครงการ	งบประมาณ (บาท)	สถานที่ดำเนินการ	หน่วยงานรับผิดชอบหลัก	ปีงบประมาณ พ.ศ. ๒๕๖๕											
						พ.ศ.๒๕๖๔			พ.ศ. ๒๕๖๕								
						ต.ค.	พ.ย.	ธ.ค.	ม.ค.	ก.พ.	มี.ค.	เม.ย.	พ.ค.	มิ.ย.	ก.ค.	ส.ค	ก.ย.
๑๔	ปรับปรุงภูมิทัศน์สำนักงานเทศบาลตำบลวังสมบูรณ์ และพื้นที่บริเวณที่ขอรับอนุญาตจากสำนักงานทรัพยากรธรรมชาติและสิ่งแวดล้อมจังหวัดสระแก้ว	-โดยการถากถางและล้มต้นไม้ ขนาดพื้นที่ ๓.๖๕๗ ตรม. และระเบิดหิน ดันและตัก ปริมาณ ๒๗,๙๓๙.๔๘ ลบม. พร้อมขนย้ายระยะทางไม่เกิน ๒.๐๐ ม.	๒,๐๐๐,๐๐๐	หมู่ที่ ๑๐	กองช่าง	←											→
รวม	จำนวน ๑๔ โครงการ		๖,๗๑๖,๕๐๐														

บัญชีโครงการ/กิจกรรม/งบประมาณ

แผนการดำเนินงาน ประจำปีงบประมาณ พ.ศ. ๒๕๖๕

เทศบาลตำบลวังสมบูรณ์ อำเภอวังสมบูรณ์ จังหวัดสระแก้ว

๒) ยุทธศาสตร์การพัฒนาด้านประชาชนมีคุณภาพ

๒.๑ แผนงานงบกลาง

ลำดับที่	โครงการ	รายละเอียดของกิจกรรมที่เกิดขึ้นจากโครงการ	งบประมาณ (บาท)	สถานที่ดำเนินการ	หน่วยงานรับผิดชอบหลัก	ปีงบประมาณ พ.ศ. ๒๕๖๕											
						พ.ศ. ๒๕๖๔			พ.ศ. ๒๕๖๕								
						ต.ค.	พ.ย.	ธ.ค.	ม.ค.	ก.พ.	มี.ค.	เม.ย.	พ.ค.	มิ.ย.	ก.ค.	ส.ค	ก.ย.
๑.	เบี้ยยังชีพผู้สูงอายุ	-เพื่อจ่ายเป็นค่าเบี้ยยังชีพผู้สูงอายุ	๑๔,๗๔๓,๒๐๐	หมู่ที่ ๑ – ๑๗ ตำบลวังสมบูรณ์	สำนักปลัด	←											→
๒.	เบี้ยยังชีพคนพิการ	-เพื่อจ่ายเป็นค่าเบี้ยยังชีพคนพิการ	๔,๐๒๗,๘๐๐	หมู่ที่ ๑ – ๑๗ ตำบลวังสมบูรณ์	สำนักปลัด	←											→
๓.	เบี้ยยังชีพผู้ป่วยเอดส์	-เพื่อจ่ายเป็นค่าเบี้ยยังชีพผู้ป่วยเอดส์	๙๐,๐๐๐	หมู่ที่ ๑ – ๑๗ ตำบลวังสมบูรณ์	สำนักปลัด	←											→
รวม	๓ โครงการ		๑๘,๘๖๑,๐๐๐														

แบบ ผด. ๒

บัญชีโครงการ/กิจกรรม/งบประมาณ

แผนการดำเนินงาน ประจำปีงบประมาณ พ.ศ. ๒๕๖๕

เทศบาลตำบลวังสมบูรณ์ อำเภอวังสมบูรณ์ จังหวัดสระแก้ว

๒) ยุทธศาสตร์การพัฒนาด้านประชาชนมีคุณภาพ

๒.๒ แผนงานการรักษาความสงบภายใน

ลำดับที่	โครงการ	รายละเอียดของกิจกรรมที่เกิดขึ้นจากโครงการ	งบประมาณ (บาท)	สถานที่ดำเนินการ	หน่วยงานรับผิดชอบหลัก	ปีงบประมาณ พ.ศ. ๒๕๖๕											
						พ.ศ.๒๕๖๔			พ.ศ. ๒๕๖๕								
						ต.ค.	พ.ย.	ธ.ค.	ม.ค.	ก.พ.	มี.ค.	เม.ย.	พ.ค.	มิ.ย.	ก.ค.	ส.ค	ก.ย.
๑.	โครงการป้องกันและลดอุบัติเหตุช่วงเทศกาล	-เพื่อจ่ายเป็นค่าใช้จ่ายตามโครงการป้องกันและลดอุบัติเหตุช่วงเทศกาล ค่าตอบแทน ค่าวัสดุ ค่าเต็นท์ ค่าไฟฟ้า อุปกรณ์จราจร ฯลฯ	๑๐๐,๐๐๐	หมู่ที่ ๑ - ๑๗ ตำบลวังสมบูรณ์	สำนักปลัด/งานป้องกันฯ			✓	✓			✓					
๒.	โครงการฝึกซ้อมแผนป้องกันและระงับอัคคีภัย	-เพื่อจ่ายเป็นค่าใช้จ่ายตามโครงการฝึกซ้อมแผนป้องกันและระงับอัคคีภัย เช่น ค่าวัสดุ อุปกรณ์ ค่าวิทยากร	๘๐,๐๐๐	เทศบาลตำบลวังสมบูรณ์	สำนักปลัด/งานป้องกันฯ	←											→

แบบ ผด. ๒

บัญชีโครงการ/กิจกรรม/งบประมาณ

แผนการดำเนินงาน ประจำปีงบประมาณ พ.ศ. ๒๕๖๕

เทศบาลตำบลวังสมบูรณ์ อำเภอวังสมบูรณ์ จังหวัดสระแก้ว

๒) ยุทธศาสตร์การพัฒนาด้านประชาชนมีคุณภาพ

๒.๒ แผนงานการรักษาความสงบภายใน

ลำดับ	โครงการ	รายละเอียดของ	งบประมาณ	สถานที่	หน่วยงาน	ปีงบประมาณ พ.ศ. ๒๕๖๕

ที่		กิจกรรมที่เกิดขึ้นจากโครงการ	(บาท)	ดำเนินการ	รับผิดชอบหลัก	พ.ศ. ๒๕๖๔			พ.ศ. ๒๕๖๕								
						ต.ค.	พ.ย.	ธ.ค.	ม.ค.	ก.พ.	มี.ค.	เม.ย.	พ.ค.	มิ.ย.	ก.ค.	ส.ค	ก.ย.
๓.	โครงการเพิ่มศักยภาพอาสาสมัครป้องกันฝ่ายพลเรือนในการป้องกันและบรรเทาสาธารณภัย	-เพื่อจ่ายเป็นค่าใช้จ่ายในโครงการฯ	๑๐๐,๐๐๐	พื้นที่ตำบลวังสมบูรณ์	สำนักปลัด/งานป้องกันฯ	←											→
รวม ๓ โครงการ			๒๘๐,๐๐๐														

แบบ ผด. ๒

บัญชีโครงการ/กิจกรรม/งบประมาณ
แผนการดำเนินงาน ประจำปีงบประมาณ พ.ศ. ๒๕๖๕
เทศบาลตำบลวังสมบูรณ์ อำเภอวังสมบูรณ์ จังหวัดสระแก้ว

๒) ยุทธศาสตร์การพัฒนาด้านประชาชนมีคุณภาพ

๒.๓ แผนงานการศึกษา

ลำดับที่	โครงการ	รายละเอียดของกิจกรรมที่เกิดขึ้นจากโครงการ	งบประมาณ (บาท)	สถานที่ดำเนินการ	หน่วยงานรับผิดชอบหลัก	ปีงบประมาณ พ.ศ. ๒๕๖๕											
						พ.ศ. ๒๕๖๔			พ.ศ. ๒๕๖๕								
						ต.ค.	พ.ย.	ธ.ค.	ม.ค.	ก.พ.	มี.ค.	เม.ย.	พ.ค.	มิ.ย.	ก.ค.	ส.ค	ก.ย.

๑.	โครงการพัฒนาบุคลากรของศูนย์พัฒนาเด็กเล็ก	-เพื่อจ่ายเป็นค่าใช้จ่ายตามโครงการพัฒนาครูผู้ดูแลเด็กของศูนย์พัฒนาเด็กเล็ก	๒๐,๐๐๐	ศพด.ในสังกัดเทศบาลตำบลวังสมบูรณ์	กองการศึกษา												
๒.	โครงการพัฒนาสิ่งแวดล้อมแหล่งเรียนรู้และภูมิปัญญาท้องถิ่น (ชวนลูกเล่น)	-เพื่อจ่ายเป็นค่าใช้จ่ายตามโครงการพัฒนาสิ่งแวดล้อมแหล่งเรียนรู้และภูมิปัญญาท้องถิ่น	๔๐,๐๐๐	ศพด.ในตำบลวังสมบูรณ์	กองการศึกษา												
๓.	โครงการสนับสนุนค่าใช้จ่ายการบริหารสถานศึกษา (ค่าอาหารกลางวัน)	-เพื่อจ่ายเป็นค่าจ้างเหมาประกอบอาหารกลางวันให้แก่ ศูนย์พัฒนาเด็กเล็กในสังกัดเทศบาลตำบลวังสมบูรณ์	๑,๐๒๙,๐๐๐	ศพด.ในสังกัดเทศบาลตำบลวังสมบูรณ์	กองการศึกษา												

แบบ ผด. ๒

บัญชีโครงการ/กิจกรรม/งบประมาณ
แผนการดำเนินงาน ประจำปีงบประมาณ พ.ศ. ๒๕๖๕
เทศบาลตำบลวังสมบูรณ์ อำเภอวังสมบูรณ์ จังหวัดสระแก้ว

๒) ยุทธศาสตร์การพัฒนาด้านประชาชนมีคุณภาพ

๒.๓ แผนงานการศึกษา

ลำดับที่	โครงการ	รายละเอียดของกิจกรรมที่เกิดขึ้นจากโครงการ	งบประมาณ (บาท)	สถานที่ดำเนินการ	หน่วยงานรับผิดชอบหลัก	ปีงบประมาณ พ.ศ. ๒๕๖๕											
						พ.ศ. ๒๕๖๔			พ.ศ. ๒๕๖๕								
						ต.ค.	พ.ย.	ธ.ค.	ม.ค.	ก.พ.	มี.ค.	เม.ย.	พ.ค.	มิ.ย.	ก.ค.	ส.ค	ก.ย.
๔	โครงการสนับสนุนค่าใช้จ่ายการบริหารสถานศึกษา (ค่าจัดการเรียนการสอน)	-เพื่อจ่ายเป็นค่าใช้จ่ายค่าจัดการเรียนการสอน (รายหัว)	๓๔๐,๐๐๐	ศพด.ในตำบลวังสมบูรณ์	กองการศึกษา												
๕.	โครงการสนับสนุนค่าใช้จ่าย	-เพื่อจ่ายเป็นค่าใช้จ่าย	๑๔๖,๙๐๐	ศพด.ในสังกัด	กอง												

	การบริหารสถานศึกษา (ค่าจัดการศึกษา)	ค่าจัดการศึกษา		เทศบาล	การศึกษา												
๖.	โครงการวันเด็กแห่งชาติ	เพื่อจ่ายเป็นค่าใช้จ่ายตามโครงการวันเด็กแห่งชาติ เช่น ค่าวัสดุอุปกรณ์ต่าง ๆ	๑๐๐,๐๐๐	ศพด.ในสังกัดเทศบาลตำบลวังสมบูรณ์	กองการศึกษา				✓								

แบบ ผด. ๒

บัญชีโครงการ/กิจกรรม/งบประมาณ
แผนการดำเนินงาน ประจำปีงบประมาณ พ.ศ. ๒๕๖๕
เทศบาลตำบลวังสมบูรณ์ อำเภอวังสมบูรณ์ จังหวัดสระแก้ว

๒) ยุทธศาสตร์การพัฒนาด้านประชาชนมีคุณภาพ

๒.๓ แผนงานการศึกษา

ลำดับที่	โครงการ	รายละเอียดของกิจกรรมที่เกิดขึ้นจากโครงการ	งบประมาณ (บาท)	สถานที่ดำเนินการ	หน่วยงานรับผิดชอบหลัก	ปีงบประมาณ พ.ศ. ๒๕๖๕											
						พ.ศ. ๒๕๖๔			พ.ศ. ๒๕๖๕								
						ต.ค.	พ.ย.	ธ.ค.	ม.ค.	ก.พ.	มี.ค.	เม.ย.	พ.ค.	มิ.ย.	ก.ค.	ส.ค	ก.ย.
๗.	โครงการกีฬาศูนย์พัฒนาเด็กเล็กสัมพันธ์ (ทั้ง ๕ แห่ง)	-เพื่อใช้จ่ายในโครงการฯ	๓๐,๐๐๐	ศพด.ในสังกัดเทศบาล	กองการศึกษา		←	—	→								
๘.	โครงการเปิดโลกกว้างสู่การเรียนรู้ (ทั้ง ๕ แห่ง)	-เพื่อใช้จ่ายในโครงการฯ	๓๐,๐๐๐	ศพด.ในสังกัดเทศบาล/	กองการศึกษา						←	—	→				
๙.	โครงการศูนย์พัฒนาเด็กเล็กวิถีพุทธ (ทั้ง ๕ แห่ง)	-เพื่อใช้จ่ายในโครงการฯ	๓๐,๐๐๐	ศพด.ในสังกัดเทศบาล/	กองการศึกษา				←	—	—	—	—	—	—	—	→

๑๐.	โครงการสร้างสนามเด็กเล็กสร้างปัญญา	-เพื่อใช้จ่ายในโครงการฯ	๑๐๐,๐๐๐	ศพด.ในสังกัดเทศบาล/	กองการศึกษา				←								→
รวม	๑๐ โครงการ		๑,๘๖๕,๙๐๐														

แบบ ผด. ๒

บัญชีโครงการ/กิจกรรม/งบประมาณ
แผนการดำเนินงาน ประจำปีงบประมาณ พ.ศ. ๒๕๖๕
เทศบาลตำบลวังสมบูรณ์ อำเภอวังสมบูรณ์ จังหวัดสระแก้ว

๒) ยุทธศาสตร์การพัฒนาด้านประชาชนมีคุณภาพ

๒.๔ แผนงานสาธารณสุข

ลำดับที่	โครงการ	รายละเอียดของกิจกรรมที่เกิดขึ้นจากโครงการ	งบประมาณ (บาท)	สถานที่ดำเนินการ	หน่วยงานรับผิดชอบหลัก	ปีงบประมาณ พ.ศ. ๒๕๖๕											
						พ.ศ. ๒๕๖๔			พ.ศ. ๒๕๖๕								
						ต.ค.	พ.ย.	ธ.ค.	ม.ค.	ก.พ.	มี.ค.	เม.ย.	พ.ค.	มิ.ย.	ก.ค.	ส.ค	ก.ย.
๑.	โครงการประเทศไทยไร้ขยะ มูลฝอยขององค์กรปกครองส่วนท้องถิ่น	-เพื่อจ่ายเป็นค่าใช้จ่ายตามโครงการฯ	๖๐,๐๐๐	หมู่บ้านต้นแบบ	กองสาธารณสุขฯ	←											→
๒.	โครงการธนาคารขยะ	-เพื่อจ่ายเป็นค่าใช้จ่ายตามโครงการธนาคารขยะ	๑๐,๐๐๐	พื้นที่ในตำบลวังสมบูรณ์	กองสาธารณสุขฯ											✓	
๓.	โครงการจัดซื้อถังขยะ	-จัดซื้อถังขยะ	๒๐๐,๐๐๐	พื้นที่ในตำบลวังสมบูรณ์	กองสาธารณสุขฯ				✓								
๔	โครงการฝึกทักษะการลอยตัวป้องกันเด็กจมน้ำ	-เพื่อจ่ายเป็นค่าใช้จ่ายตามโครงการฯ	๒๗๐,๐๐๐	ศูนย์พัฒนาเด็กเล็ก	กองสาธารณสุขฯ									✓			

แบบ ผด. ๒

บัญชีโครงการ/กิจกรรม/งบประมาณ
แผนการดำเนินงาน ประจำปีงบประมาณ พ.ศ. ๒๕๖๕
เทศบาลตำบลวังสมบูรณ์ อำเภอวังสมบูรณ์ จังหวัดสระแก้ว

๒) ยุทธศาสตร์การพัฒนาด้านประชาชนมีคุณภาพ

๒.๔ แผนงานสาธารณสุข

ลำดับที่	โครงการ	รายละเอียดของกิจกรรมที่เกิดขึ้นจากโครงการ	งบประมาณ (บาท)	สถานที่ดำเนินการ	หน่วยงานรับผิดชอบหลัก	ปีงบประมาณ พ.ศ. ๒๕๖๕											
						พ.ศ. ๒๕๖๔			พ.ศ. ๒๕๖๕								
						ต.ค.	พ.ย.	ธ.ค.	ม.ค.	ก.พ.	มี.ค.	เม.ย.	พ.ค.	มิ.ย.	ก.ค.	ส.ค	ก.ย.
๕.	โครงการควบคุมและป้องกันโรคระบาดในท้องถิ่น	-เพื่อจ่ายเป็นค่าใช้จ่ายตามโครงการฯ	๑๕๐,๐๐๐	พื้นที่ในตำบลวังสมบูรณ์	กองสาธารณสุขฯ	←	—	—	—	—	—	—	—	—	—	—	→
๖.	โครงการป้องกันและควบคุมโรคไข้เลือดออก	-เพื่อจ่ายเป็นค่าใช้จ่ายตามโครงการฯ	๒๒๐,๐๐๐	พื้นที่ในตำบลวังสมบูรณ์	กองสาธารณสุขฯ									↔	↔		
๗.	โครงการป้องกันและควบคุมโรคมือเท้าปาก	เพื่อจ่ายเป็นค่าใช้จ่ายตามโครงการฯ	๕๐,๐๐๐	พื้นที่ในตำบลวังสมบูรณ์	กองสาธารณสุขฯ								↔	↔			
๘.	โครงการสัตว์ปลอดโรค คนปลอดภัยจากโรคพิษสุนัขบ้าตามพระปณิธานฯ	เพื่อจ่ายเป็นค่าใช้จ่ายตามโครงการฯ	๒๕๐,๐๐๐	พื้นที่ในตำบลวังสมบูรณ์	กองสาธารณสุขฯ							↔	↔				
รวม	๘ โครงการ		๑,๒๑๐,๐๐๐														

แบบ ผด. ๒

บัญชีโครงการ/กิจกรรม/งบประมาณ
แผนการดำเนินงาน ประจำปีงบประมาณ พ.ศ. ๒๕๖๕
เทศบาลตำบลวังสมบูรณ์ อำเภอวังสมบูรณ์ จังหวัดสระแก้ว

๒) ยุทธศาสตร์การพัฒนาด้านประชาชนมีคุณภาพ

๒.๗ แผนงานสร้างความเข้มแข็งของชุมชน

ลำดับที่	โครงการ	รายละเอียดของกิจกรรมที่เกิดขึ้นจากโครงการ	งบประมาณ (บาท)	สถานที่ดำเนินการ	หน่วยงานรับผิดชอบหลัก	ปีงบประมาณ พ.ศ. ๒๕๖๕											
						พ.ศ. ๒๕๖๔			พ.ศ. ๒๕๖๕								
						ต.ค.	พ.ย.	ธ.ค.	ม.ค.	ก.พ.	มี.ค.	เม.ย.	พ.ค.	มิ.ย.	ก.ค.	ส.ค	ก.ย.
๑	โครงการน้อมนำหลักปรัชญาของเศรษฐกิจพอเพียงไปสู่การปฏิบัติจนเป็นวิถีชีวิต	-เพื่อจ่ายเป็นค่าใช้จ่ายตามโครงการฯ	๑๐,๐๐๐	หมู่ที่ ๑ - ๑๗ ตำบลวังสมบูรณ์	สำนักปลัด	←											→
๒	โครงการการพัฒนาเพื่อส่งเสริมความมั่นคงของชาติ	-เพื่อจ่ายเป็นค่าใช้จ่ายตามโครงการฯ	๑๐๐,๐๐๐	หมู่ที่ ๑ - ๑๗ ตำบลวังสมบูรณ์	สำนักปลัด	←											→
๓.	โครงการจัดระเบียบสังคมในพื้นที่อำเภอวังสมบูรณ์	-เพื่ออุดหนุนให้แก่ศูนย์ปฏิบัติการฯ (ที่ทำการปกครองอำเภอวังสมบูรณ์)	๒๐,๐๐๐	อำเภอวังสมบูรณ์	สำนักปลัด	←											→
๔	โครงการเตรียมการรับเสด็จสมเด็จพระกนิษฐาธิราชเจ้ากรมสมเด็จพระเทพฯ	-เพื่อเป็นค่าใช้จ่ายในโครงการฯ	๓๐๐,๐๐๐	หมู่ที่ ๑ - ๑๗ ตำบลวังสมบูรณ์	สำนักปลัด	←											→

แบบ ผด. ๒

บัญชีโครงการ/กิจกรรม/งบประมาณ

แผนการดำเนินงาน ประจำปีงบประมาณ พ.ศ. ๒๕๖๕
เทศบาลตำบลวังสมบูรณ์ อำเภอวังสมบูรณ์ จังหวัดสระแก้ว

๒) ยุทธศาสตร์การพัฒนาด้านประชาชนมีคุณภาพ

๒.๗ แผนงานสร้างความเข้มแข็งของชุมชน

ลำดับที่	โครงการ	รายละเอียดของกิจกรรมที่เกิดขึ้นจากโครงการ	งบประมาณ (บาท)	สถานที่ดำเนินการ	หน่วยงานรับผิดชอบหลัก	ปีงบประมาณ พ.ศ. ๒๕๖๕											
						พ.ศ. ๒๕๖๔			พ.ศ. ๒๕๖๕								
						ต.ค.	พ.ย.	ธ.ค.	ม.ค.	ก.พ.	มี.ค.	เม.ย.	พ.ค.	มิ.ย.	ก.ค.	ส.ค	ก.ย.
๕	โครงการสร้างความตระหนักและความเข้าใจพิษภัยยาเสพติดแก่เยาวชนในสถานศึกษา	-เพื่ออุดหนุนให้แก่ศูนย์ปฏิบัติการฯ (ที่ทำการปกครองอำเภอวังสมบูรณ์)	๓๐,๐๐๐	อำเภอวังสมบูรณ์	สำนักปลัด	←											→
๖.	โครงการป้องกันและแก้ไขปัญหายาเสพติดประจำปีงบประมาณ พ.ศ. ๒๕๖๕	-เพื่ออุดหนุนให้แก่ที่ทำการปกครองจังหวัดสระแก้ว	๑๐๐,๐๐๐	ปกครองจังหวัดสระแก้ว	สำนักปลัด	←											→
๗.	โครงการรณรงค์ต่อต้านยาเสพติดเนื่องในวันต่อต้านยาเสพติดโลก ๒๖ มิ.ย.๖๕	เพื่ออุดหนุนให้แก่ที่ทำการปกครองอำเภอวังสมบูรณ์	๓๕,๐๐๐	อำเภอวังสมบูรณ์	สำนักปลัด									✓			
รวม	๗ โครงการ		๕๙๕,๐๐๐														

แบบ ผด. ๒

บัญชีโครงการ/กิจกรรม/งบประมาณ
แผนการดำเนินงาน ประจำปีงบประมาณ พ.ศ. ๒๕๖๕
เทศบาลตำบลวังสมบูรณ์ อำเภอวังสมบูรณ์ จังหวัดสระแก้ว

๒) ยุทธศาสตร์การพัฒนาด้านประชาชนมีคุณภาพ

๒.๘ แผนงานการศาสนาวัฒนธรรมและนันทนาการ

ลำดับที่	โครงการ	รายละเอียดของกิจกรรมที่เกิดขึ้นจากโครงการ	งบประมาณ (บาท)	สถานที่ดำเนินการ	หน่วยงานรับผิดชอบหลัก	ปีงบประมาณ พ.ศ. ๒๕๖๕											
						พ.ศ. ๒๕๖๔			พ.ศ. ๒๕๖๕								
						ต.ค.	พ.ย.	ธ.ค.	ม.ค.	ก.พ.	มี.ค.	เม.ย.	พ.ค.	มิ.ย.	ก.ค.	ส.ค	ก.ย.
๑.	โครงการอาศีรวีรกษัตริย์องค์สมเด็จพระเรศวรมหาราช จังหวัดสระแก้ว ประจำปี ๒๕๖๕	-เพื่อจ่ายเป็นค่าใช้จ่ายตามโครงการอาศีรวีรกษัตริย์องค์สมเด็จพระเรศวรมหาราชจังหวัดสระแก้ว ประจำปี ๒๕๖๕	๒๐,๐๐๐	จังหวัดสระแก้ว	กองการศึกษา	↔	↔										
๒.	โครงการจัดงานสืบสานวัฒนธรรมชายแดนเบื้องบูรพาและงานกาชาดจังหวัดสระแก้ว	-เพื่ออุดหนุนให้แก่ที่ทำการปกครองอำเภอวังสมบูรณ์	๑๐๐,๐๐๐	อำเภอวังสมบูรณ์	กองการศึกษา	↔	↔	↔	↔	↔	↔	↔	↔	↔	↔	↔	↔
๓.	โครงการจัดงานวันเฉลิมพระชนมพรรษาฯและงานรัฐพิธี	-เพื่ออุดหนุนให้แก่ที่ทำการปกครองอำเภอวังสมบูรณ์	๑๐๐,๐๐๐	อำเภอวังสมบูรณ์	กองการศึกษา	↔	↔	↔	↔	↔	↔	↔	↔	↔	↔	↔	↔
รวม	๓ โครงการ		๒๒๐,๐๐๐														

แบบ ผด. ๒

บัญชีโครงการ/กิจกรรม/งบประมาณ
แผนการดำเนินงาน ประจำปีงบประมาณ พ.ศ. ๒๕๖๕
เทศบาลตำบลวังสมบูรณ์ อำเภอวังสมบูรณ์ จังหวัดสระแก้ว

๒) ยุทธศาสตร์การพัฒนาด้านประชาชนมีคุณภาพ

๒.๙ แผนงานการศาสนาวัฒนธรรมและนันทนาการ (งานกีฬาและนันทนาการ)

ลำดับที่	โครงการ	รายละเอียดของกิจกรรมที่เกิดขึ้นจาก	งบประมาณ (บาท)	สถานที่ดำเนินการ	หน่วยงานรับผิดชอบ	ปีงบประมาณ พ.ศ. ๒๕๖๕	
						พ.ศ. ๒๕๖๔	พ.ศ. ๒๕๖๕

		โครงการ			หลัก	ต.ค.	พ.ย.	ธ.ค.	ม.ค.	ก.พ.	มี.ค.	เม.ย.	พ.ค.	มิ.ย.	ก.ค.	ส.ค	ก.ย.
๑.	โครงการแข่งขันกีฬาเทศบาลจังหวัดสระแก้วต้านยาเสพติด	-เพื่อจ่ายเป็นค่าใช้จ่ายตามโครงการฯ	๒๐๐,๐๐๐	เทศบาลตำบลวังสมบูรณ์	กองการศึกษา				←						→		
๒.	โครงการแข่งขันกีฬาวันท้องถิ่นไทย วันที่ ๑๘ มี.ค. ๖๕	-เพื่อจ่ายเป็นค่าใช้จ่ายตามโครงการฯ	๕๐,๐๐๐	หมู่ที่ ๑ – ๑๗ ตำบลวังสมบูรณ์	กองการศึกษา						✓						
๓.	โครงการส่งเสริมสนับสนุนกิจกรรมในการปกป้องเทิดทูนสถาบันพระมหากษัตริย์	-เพื่อจ่ายเป็นค่าใช้จ่ายตามโครงการฯ	๒๐๐,๐๐๐	เทศบาลตำบลวังสมบูรณ์	กองการศึกษา	←											→
รวม	๓ โครงการ		๔๕๐,๐๐๐														

แบบ ผด. ๒

บัญชีโครงการ/กิจกรรม/งบประมาณ
แผนการดำเนินงาน ประจำปีงบประมาณ พ.ศ. ๒๕๖๕
เทศบาลตำบลวังสมบูรณ์ อำเภอวังสมบูรณ์ จังหวัดสระแก้ว

๒) ยุทธศาสตร์การพัฒนาด้านประชาชนมีคุณภาพ

๒.๑๐ แผนงานการศาสนาวัฒนธรรมและนันทนาการ (งานศาสนาวัฒนธรรมท้องถิ่น)

ลำดับที่	โครงการ	รายละเอียดของกิจกรรมที่เกิดขึ้นจากโครงการ	งบประมาณ (บาท)	สถานที่ดำเนินการ	หน่วยงานรับผิดชอบหลัก	ปีงบประมาณ พ.ศ. ๒๕๖๕											
						พ.ศ. ๒๕๖๔			พ.ศ. ๒๕๖๕								
						ต.ค.	พ.ย.	ธ.ค.	ม.ค.	ก.พ.	มี.ค.	เม.ย	พ.ค.	มิ.ย.	ก.ค.	ส.ค	ก.ย.
๑.	โครงการถวายเทียน ในวันเข้าพรรษาและแห่เทียนพรรษา	-เพื่อจ่ายเป็นค่าใช้จ่ายตามโครงการฯ	๑๕๐,๐๐๐	วัดในเขตพื้นที่เทศบาลตำบลวังสมบูรณ์	กองการศึกษา										✓		

๒.	โครงการสืบสานประเพณีสงกรานต์และวันกตัญญูตำบลวังสมบูรณ์ ประจำปี ๒๕๖๕	-เพื่อจ่ายเป็นค่าใช้จ่ายตามโครงการฯ	๒๐๐,๐๐๐	เทศบาลตำบลวังสมบูรณ์	กองการศึกษา							✓					
๓.	โครงการออกพรรษาถวายพุทธบูชา	-เพื่อจ่ายเป็นค่าใช้จ่ายตามโครงการออกพรรษาถวายพุทธบูชา	๑๐๐,๐๐๐	วัดในเขตเทศบาลตำบลวังสมบูรณ์	กองการศึกษา	✓											
๔.	โครงการประเพณีลอยกระทง	เพื่อจ่ายเป็นค่าใช้จ่ายตามโครงการฯ	๒๐๐,๐๐๐	เทศบาลตำบลวังสมบูรณ์	กองการศึกษา		✓										
รวม	๔ โครงการ		๖๕๐,๐๐๐														

แบบ ผด. ๒

บัญชีโครงการ/กิจกรรม/งบประมาณ
แผนการดำเนินงาน ประจำปีงบประมาณ พ.ศ. ๒๕๖๕
เทศบาลตำบลวังสมบูรณ์ อำเภอวังสมบูรณ์ จังหวัดสระแก้ว

๓) ยุทธศาสตร์การพัฒนาด้านอุตสาหกรรมการเกษตร

๓.๑ แผนงานการเกษตร

ลำดับที่	โครงการ	รายละเอียดของกิจกรรมที่เกิดขึ้นจากโครงการ	งบประมาณ (บาท)	สถานที่ดำเนินการ	หน่วยงานรับผิดชอบหลัก	ปีงบประมาณ พ.ศ. ๒๕๖๕											
						พ.ศ. ๒๕๖๔			พ.ศ. ๒๕๖๕								
						ต.ค.	พ.ย.	ธ.ค.	ม.ค.	ก.พ.	มี.ค.	เม.ย.	พ.ค.	มิ.ย.	ก.ค.	ส.ค	ก.ย.
๑.	โครงการกำจัดผักตบชวาและวัชพืช	-เพื่อจ่ายเป็นค่าใช้จ่ายตามโครงการกำจัดผักตบชวาและวัชพืช	๒๐,๐๐๐	หมู่ที่ ๑ – ๑๗ ตำบลวังสมบูรณ์	สำนักปลัด	←											→
๒.	โครงการอนุรักษ์ทรัพยากรอันเนื่องมาจากพระราชดำริสมเด็จพระเทพรัตน	-เพื่อจ่ายเป็นค่าใช้จ่ายตามโครงการฯ	๒๐,๐๐๐	หมู่ที่ ๑ – ๑๗ ตำบลวังสมบูรณ์	สำนักปลัด	←											→

	ราชสุดาฯ สยามบรมราชกุมารี (อพ.สธ.)																
๓.	โครงการรักน้ำ รักป่า รักษาแผ่นดิน	เพื่อจ่ายเป็นค่าใช้จ่ายตามโครงการรักน้ำ รักป่า รักษาแผ่นดิน	๒๐,๐๐๐	หมู่ที่ ๑ – ๑๗ ตำบลวังสมบูรณ์	สำนักปลัด	←											→
รวม	๓ โครงการ		๖๐,๐๐๐														

แบบ ผด. ๒

บัญชีโครงการ/กิจกรรม/งบประมาณ
แผนการดำเนินงาน ประจำปีงบประมาณ พ.ศ. ๒๕๖๕
เทศบาลตำบลวังสมบูรณ์ อำเภอวังสมบูรณ์ จังหวัดสระแก้ว

๔) ยุทธศาสตร์การพัฒนาด้านการท่องเที่ยวเชิงนิเวศ

ลำดับที่	โครงการ	รายละเอียดของกิจกรรมที่เกิดขึ้นจากโครงการ	งบประมาณ (บาท)	สถานที่ดำเนินการ	หน่วยงานรับผิดชอบหลัก	ปีงบประมาณ พ.ศ. ๒๕๖๕											
						พ.ศ. ๒๕๖๔			พ.ศ. ๒๕๖๕								
						ต.ค.	พ.ย.	ธ.ค.	ม.ค.	ก.พ.	มี.ค.	เม.ย.	พ.ค.	มิ.ย.	ก.ค.	ส.ค	ก.ย.
-	-	-	-	-	-	-	-	-	-	-	-	-	-	-	-	-	-

แบบ ผด. ๒

บัญชีโครงการ/กิจกรรม/งบประมาณ
แผนการดำเนินงาน ประจำปีงบประมาณ พ.ศ. ๒๕๖๕
เทศบาลตำบลวังสมบูรณ์ อำเภอวังสมบูรณ์ จังหวัดสระแก้ว

๕) ยุทธศาสตร์การพัฒนาด้านการบริหารจัดการ

๕.๑ แผนงานบริหารงานทั่วไป

ลำดับที่	โครงการ	รายละเอียดของกิจกรรมที่เกิดขึ้นจากโครงการ	งบประมาณ (บาท)	สถานที่ดำเนินการ	หน่วยงานรับผิดชอบหลัก	ปีงบประมาณ พ.ศ. ๒๕๖๕											
						พ.ศ. ๒๕๖๔			พ.ศ. ๒๕๖๕								
						ต.ค.	พ.ย.	ธ.ค.	ม.ค.	ก.พ.	มี.ค.	เม.ย.	พ.ค.	มิ.ย.	ก.ค.	ส.ค	ก.ย.
๑.	โครงการประชาคมเพื่อจัดทำแผนชุมชน แผนพัฒนาท้องถิ่นเทศบาลตำบลวังสมบูรณ์	-เพื่อจ่ายเป็นค่าใช้จ่ายตามโครงการประชาคม ฯ	๓๐,๐๐๐	เทศบาลตำบลวังสมบูรณ์	สำนักปลัด	←											→
๒.	โครงการเลือกตั้งหรือเลือกตั้งซ่อมเทศบาลตำบลวังสมบูรณ์	-เพื่อจ่ายเป็นค่าใช้จ่ายตามโครงการเลือกตั้งหรือเลือกตั้งซ่อมเทศบาลตำบลวังสมบูรณ์ ตามกฎหมาย	๕๐,๐๐๐	เทศบาลตำบลวังสมบูรณ์	สำนักปลัด	←											→
๓.	โครงการพัฒนาศักยภาพบุคลากรท้องถิ่น	-เพื่อจ่ายเป็นค่าใช้จ่ายตามโครงการพัฒนาบุคลากร	๕๐๐,๐๐๐	ตำบลวังสมบูรณ์	สำนักปลัด	←											→

		ท้องถิ่นฯ															

แบบ ผด. ๒

บัญชีโครงการ/กิจกรรม/งบประมาณ
แผนการดำเนินงาน ประจำปีงบประมาณ พ.ศ. ๒๕๖๕
เทศบาลตำบลวังสมบูรณ์ อำเภอวังสมบูรณ์ จังหวัดสระแก้ว

๕) ยุทธศาสตร์การพัฒนาด้านการบริหารจัดการ

๕.๑ แผนงานบริหารงานทั่วไป

ลำดับที่	โครงการ	รายละเอียดของกิจกรรมที่เกิดขึ้นจากโครงการ	งบประมาณ (บาท)	สถานที่ดำเนินการ	หน่วยงานรับผิดชอบหลัก	ปีงบประมาณ พ.ศ. ๒๕๖๕											
						พ.ศ. ๒๕๖๔			พ.ศ. ๒๕๖๕								
						ต.ค.	พ.ย.	ธ.ค.	ม.ค.	ก.พ.	มี.ค.	เม.ย.	พ.ค.	มิ.ย.	ก.ค.	ส.ค	ก.ย.
๔.	โครงการจัดทำแผนที่ภาษีและทะเบียนทรัพย์สิน	-เพื่อจ่ายเป็นค่าใช้จ่ายตามโครงการจัดทำแผนที่ภาษีและทะเบียนทรัพย์สิน เช่น ค่าเบี้ยเลี้ยง ค่าคัดลอกข้อมูลที่ดิน ค่าวัสดุอุปกรณ์ต่าง ๆ ฯลฯ	๒๐๐,๐๐๐	พื้นที่ที่มีเอกสารสิทธิ์ในเขตเทศบาลตำบลวังสมบูรณ์ หมู่ที่ ๑ – ๑๗	กองคลัง	←											→
๕.	โครงการส่งเสริมอบรมการประกอบอาชีพ	-เพื่อจ่ายเป็นค่าใช้จ่ายตามโครงการส่งเสริมอบรมการประกอบอาชีพสำหรับประชาชน คนชรา คนพิการและผู้ด้อยโอกาส	๕๐,๐๐๐	เทศบาลตำบลวังสมบูรณ์	สำนักปลัด	←											→
รวม	๕ โครงการ		๘๓๐,๐๐๐														

แบบ ผด. ๐๒/๑

บัญชีโครงการ/กิจกรรม/งบประมาณ (ครุภัณฑ์)
แผนการดำเนินงาน ประจำปีงบประมาณ พ.ศ. ๒๕๖๕
เทศบาลตำบลวังสมบูรณ์ อำเภอวังสมบูรณ์ จังหวัดสระแก้ว

๕) ยุทธศาสตร์การพัฒนาด้านการบริหารจัดการ

๕.๑ แผนงานบริหารงานทั่วไป

ลำดับที่	โครงการ	รายละเอียดของกิจกรรมที่เกิดขึ้นจากโครงการ	งบประมาณ (บาท)	สถานที่ดำเนินการ	หน่วยงานรับผิดชอบหลัก	ปีงบประมาณ พ.ศ. ๒๕๖๕											
						พ.ศ. ๒๕๖๔			พ.ศ. ๒๕๖๕								
						ต.ค.	พ.ย.	ธ.ค.	ม.ค.	ก.พ.	มี.ค.	เม.ย.	พ.ค.	มิ.ย.	ก.ค.	ส.ค	ก.ย.
๑.	เก้าอี้พนักพิงขาเหล็ก	สามารถปรับสูง - ต่ำได้	๓,๕๐๐	เทศบาลตำบลวังสมบูรณ์	สำนักปลัด	←	—	—	—	—	—	—	—	—	—	—	→
๒.	เครื่องโทรสาร	ใช้กระดาษธรรมดา	๑๘,๐๐๐	เทศบาลตำบลวังสมบูรณ์	สำนักปลัด	←	—	—	—	—	—	—	—	—	—	—	→
๓.	ตู้เหล็กบานเลื่อนทึบ	ขนาดไม่น้อยกว่า ๑๑๘ x ๔๐ x ๘๗ ซม.	๔,๕๐๐	เทศบาลตำบลวังสมบูรณ์	สำนักปลัด	←	—	—	—	—	—	—	—	—	—	—	→
๔.	พัดลมอุตสาหกรรม	ขนาด ๒๕ นิ้ว หน้าใหญ่ ๖ ใบพัด	๑๕,๐๐๐	เทศบาลตำบลวังสมบูรณ์	สำนักปลัด	←	—	—	—	—	—	—	—	—	—	—	→
๕.	เครื่องกำเหนิดไฟฟ้า	ขนาด ๕ กิโลวัตต์	๕๕,๕๐๐	เทศบาลตำบลวังสมบูรณ์	สำนักปลัด	←	—	—	—	—	—	—	—	—	—	—	→
๖.	เครื่องขยายเสียง	(Sound best ปรับคลื่นได้)	๑๕,๐๐๐	เทศบาลตำบลวังสมบูรณ์	สำนักปลัด	←	—	—	—	—	—	—	—	—	—	—	→

แบบ ผด. ๐๒/๑

บัญชีโครงการ/กิจกรรม/งบประมาณ (ครุภัณฑ์)

แผนการดำเนินงาน ประจำปีงบประมาณ พ.ศ. ๒๕๖๕
เทศบาลตำบลวังสมบูรณ์ อำเภอวังสมบูรณ์ จังหวัดสระแก้ว

๕) ยุทธศาสตร์การพัฒนาด้านการบริหารจัดการ

๕.๑ แผนงานบริหารงานทั่วไป

ลำดับที่	โครงการ	รายละเอียดของกิจกรรมที่เกิดขึ้นจากโครงการ	งบประมาณ (บาท)	สถานที่ดำเนินการ	หน่วยงานรับผิดชอบหลัก	ปีงบประมาณ พ.ศ. ๒๕๖๕											
						พ.ศ. ๒๕๖๔			พ.ศ. ๒๕๖๕								
						ต.ค.	พ.ย.	ธ.ค.	ม.ค.	ก.พ.	มี.ค.	เม.ย.	พ.ค.	มิ.ย.	ก.ค.	ส.ค	ก.ย.
๗.	ชุดเครื่องเสียง	ติดรถประชาสัมพันธ์พร้อมติดตั้ง	๔๐,๐๐๐	เทศบาลตำบลวังสมบูรณ์	สำนักปลัด												
๘.	มิกเซอร์	ขนาด ๑๐ ช่องสัญญาณ	๒๕,๐๐๐	เทศบาลตำบลวังสมบูรณ์	สำนักปลัด												
๙.	ตู้เย็น	ขนาด ๗ คิวบิกฟุต	๘,๕๐๐	เทศบาลตำบลวังสมบูรณ์	สำนักปลัด												
๑๐	เครื่องคอมพิวเตอร์	โน้ตบุ๊ก สำหรับประมวลผล	๒๒,๐๐๐	เทศบาลตำบลวังสมบูรณ์	สำนักปลัด												
๑๑.	เครื่องพิมพ์	แบบฉีดหมึกพร้อมติดตั้งถังหมึก	๔,๓๐๐	เทศบาลตำบลวังสมบูรณ์	สำนักปลัด												
๑๒.	เครื่องสำรองไฟฟ้า	ขนาด ๘๐๐ VA จำนวน ๒ เครื่อง	๕,๐๐๐	เทศบาลตำบลวังสมบูรณ์	สำนักปลัด												
รวม	๑๒ รายการ		๒๑๖,๓๐๐														

แบบ ผด. ๐๒/๑

บัญชีโครงการ/กิจกรรม/งบประมาณ (ครุภัณฑ์)
แผนการดำเนินงาน ประจำปีงบประมาณ พ.ศ. ๒๕๖๕
เทศบาลตำบลวังสมบูรณ์ อำเภอวังสมบูรณ์ จังหวัดสระแก้ว

๕) ยุทธศาสตร์การพัฒนาด้านการบริหารจัดการ

๕.๒ แผนงานรักษาความสงบภายใน

ลำดับที่	โครงการ	รายละเอียดของกิจกรรมที่เกิดขึ้นจากโครงการ	งบประมาณ (บาท)	สถานที่ดำเนินการ	หน่วยงานรับผิดชอบหลัก	ปีงบประมาณ พ.ศ. ๒๕๖๕											
						พ.ศ. ๒๕๖๔			พ.ศ. ๒๕๖๕								
						ต.ค.	พ.ย.	ธ.ค.	ม.ค.	ก.พ.	มี.ค.	เม.ย.	พ.ค.	มิ.ย.	ก.ค.	ส.ค	ก.ย.
๑.	เก้าอี้พนักพิงขาเหล็ก	ปรับสูง - ต่ำได้ จำนวน ๔ ตัว	๑๔,๐๐๐	เทศบาลตำบลวังสมบูรณ์	ป้องกันฯ	←											→
๒.	เครื่องรับ - ส่ง วิทยุ	ระบบ VHF / FM ชนิดมือถือ ๕ วัตต์ จำนวน ๒ เครื่อง	๒๔,๐๐๐	เทศบาลตำบลวังสมบูรณ์	ป้องกันฯ	←											→
รวม	๒ รายการ		๓๘,๐๐๐														

แบบ ผด. ๐๒/๑

บัญชีโครงการ/กิจกรรม/งบประมาณ (ครุภัณฑ์)

แผนการดำเนินงาน ประจำปีงบประมาณ พ.ศ. ๒๕๖๕

เทศบาลตำบลวังสมบูรณ์ อำเภอวังสมบูรณ์ จังหวัดสระแก้ว

๕) ยุทธศาสตร์การพัฒนาด้านการบริหารจัดการ

๕.๓ แผนงานการศึกษา

ลำดับที่	โครงการ	รายละเอียดของกิจกรรมที่เกิดขึ้นจาก	งบประมาณ (บาท)	สถานที่ดำเนินการ	หน่วยงานรับผิดชอบ	ปีงบประมาณ พ.ศ. ๒๕๖๕	
						พ.ศ. ๒๕๖๔	พ.ศ. ๒๕๖๕

		โครงการ			หลัก	ต.ค.	พ.ย.	ธ.ค.	ม.ค.	ก.พ.	มี.ค.	เม.ย.	พ.ค.	มิ.ย.	ก.ค.	ส.ค	ก.ย.
๑.	เก้าอี้พนักพิงขาเหล็ก	สามารถปรับสูง - ต่ำได้	๓,๕๐๐	เทศบาลตำบลวังสมบูรณ์	การศึกษา	←											→
๒.	เครื่องปรับอากาศ	แบบติดผนัง ขนาด ๑๘,๐๐๐ บีทียู	๒๒,๖๐๐	เทศบาลตำบลวังสมบูรณ์	การศึกษา	←											→
๓.	ตู้เหล็ก	แบบ ๒ บาน จำนวน ๒ ตู้	๑๑,๘๐๐	เทศบาลตำบลวังสมบูรณ์	การศึกษา	←											→
๔	โต๊ะเหล็ก	ขนาด ๓.๕ ฟุต มีลิ้นชักที่วางคีบอร์ด	๖,๐๐๐	เทศบาลตำบลวังสมบูรณ์	การศึกษา	←											→
๕.	เครื่องคอมพิวเตอร์ตั้งโต๊ะ	จอภาพขนาด ๑๙ นิ้ว	๒๒,๐๐๐	เทศบาลตำบลวังสมบูรณ์	การศึกษา	←											→
รวม	๕ รายการ		๖๕,๙๐๐														

แบบ ผด. ๐๒/๑

บัญชีโครงการ/กิจกรรม/งบประมาณ (ครุภัณฑ์)
แผนการดำเนินงาน ประจำปีงบประมาณ พ.ศ. ๒๕๖๕
เทศบาลตำบลวังสมบูรณ์ อำเภอวังสมบูรณ์ จังหวัดสระแก้ว

๕) ยุทธศาสตร์การพัฒนาด้านการบริหารจัดการ

๕.๔ แผนงานสาธารณสุข

ลำดับที่	โครงการ	รายละเอียดของกิจกรรมที่เกิดขึ้นจากโครงการ	งบประมาณ (บาท)	สถานที่ดำเนินการ	หน่วยงานรับผิดชอบหลัก	ปีงบประมาณ พ.ศ. ๒๕๖๕											
						พ.ศ. ๒๕๖๔			พ.ศ. ๒๕๖๕								
						ต.ค.	พ.ย.	ธ.ค.	ม.ค.	ก.พ.	มี.ค.	เม.ย.	พ.ค.	มิ.ย.	ก.ค.	ส.ค	ก.ย.
๑.	เก้าอี้พนักพิงขาเหล็ก	สามารถปรับสูง - ต่ำได้ จำนวน ๖ ตัว	๒๑,๐๐๐	เทศบาลตำบลวังสมบูรณ์	กองสาธารณสุข	←											→

๒.	ชั้นไม้เอนกประสงค์	ขนาด ๓ ชั้น	๘๐๐	เทศบาลตำบลวังสมบูรณ์	กองสาธารณสุข												
๓.	เครื่องพ่นหมอกควัน	ฉีดพ่นยาไม่น้อยกว่า ๔๐ ลิตร/ชั่วโมง	๕๙,๐๐๐	เทศบาลตำบลวังสมบูรณ์	กองสาธารณสุข												
๔.	เครื่องรับ - ส่งวิทยุ	ติดรถยนต์ ขนาด ๒๕ วัตต์	๒๔,๐๐๐	เทศบาลตำบลวังสมบูรณ์	กองสาธารณสุข												
๕.	เครื่องรับ - ส่งวิทยุ	ระบบ VHF /FM ชนิดมือถือ ๕ วัตต์ จำนวน ๔ เครื่อง	๔๘,๐๐๐	เทศบาลตำบลวังสมบูรณ์	กองสาธารณสุข												
๖.	เครื่องเสียงพร้อมลำโพง	เคลื่อนที่ได้	๑๓,๐๐๐	เทศบาลตำบลวังสมบูรณ์	กองสาธารณสุข												
๗.	ตู้เย็น	ขนาด ๙ คิว	๑๔,๕๐๐	เทศบาลตำบลวังสมบูรณ์	กองสาธารณสุข												

แบบ ผด. ๐๒/๑

บัญชีโครงการ/กิจกรรม/งบประมาณ (ครุภัณฑ์)
แผนการดำเนินงาน ประจำปีงบประมาณ พ.ศ. ๒๕๖๕
เทศบาลตำบลวังสมบูรณ์ อำเภอวังสมบูรณ์ จังหวัดสระแก้ว

๕) ยุทธศาสตร์การพัฒนาด้านการบริหารจัดการ

๕.๔ แผนงานสาธารณสุข

ลำดับที่	โครงการ	รายละเอียดของกิจกรรมที่เกิดขึ้นจากโครงการ	งบประมาณ (บาท)	สถานที่ดำเนินการ	หน่วยงานรับผิดชอบหลัก	ปีงบประมาณ พ.ศ. ๒๕๖๕											
						พ.ศ. ๒๕๖๔			พ.ศ. ๒๕๖๕								
						ต.ค.	พ.ย.	ธ.ค.	ม.ค.	ก.พ.	มี.ค.	เม.ย.	พ.ค.	มิ.ย.	ก.ค.	ส.ค	ก.ย.
๘.	เครื่องพิมพ์ Multifunction	แบบฉีดหมึก พร้อมติดตั้งถังหมึกพิมพ์ (๒๗ หน้า/นาที)	๗,๕๐๐	เทศบาลตำบลวังสมบูรณ์	กองสาธารณสุข												
รวม	๘ รายการ		๑๘๗,๘๐๐														

แบบ ผด. ๐๒/๑

บัญชีโครงการ/กิจกรรม/งบประมาณ (ครุภัณฑ์)
แผนการดำเนินงาน ประจำปีงบประมาณ พ.ศ. ๒๕๖๕
เทศบาลตำบลวังสมบูรณ์ อำเภอวังสมบูรณ์ จังหวัดสระแก้ว

๕) ยุทธศาสตร์การพัฒนาด้านการบริหารจัดการ

๕.๕ แผนงานเคหะและชุมชน

ลำดับที่	โครงการ	รายละเอียดของกิจกรรมที่เกิดขึ้นจากโครงการ	งบประมาณ (บาท)	สถานที่ดำเนินการ	หน่วยงานรับผิดชอบหลัก	ปีงบประมาณ พ.ศ. ๒๕๖๕											
						พ.ศ. ๒๕๖๔			พ.ศ. ๒๕๖๕								
						ต.ค.	พ.ย.	ธ.ค.	ม.ค.	ก.พ.	มี.ค.	เม.ย.	พ.ค.	มิ.ย.	ก.ค.	ส.ค	ก.ย.
๑.	เครื่องคอมพิวเตอร์ตั้งโต๊ะ	จอภาพขนาด ๑๙ นิ้ว	๓๐,๐๐๐	เทศบาลตำบลวังสมบูรณ์	กองช่าง	←											→
รวม	๑ รายการ		๓๐,๐๐๐														